

リハビリに、
通おう。

社会医療法人凌雲会 介護老人保健施設昂
昂 通所リハビリテーション





1. 身体機能維持

短期集中リハビリテーション・生活行為向上リハビリテーションにより集中的にリハビリテーションを行うことで身体機能維持に繋がっています

短期集中リハビリテーション

利用者様の状態に応じて、基本動作能力及び応用的動作能力を向上させ、身体機能を回復する為の集中的リハビリを個別に実施すること

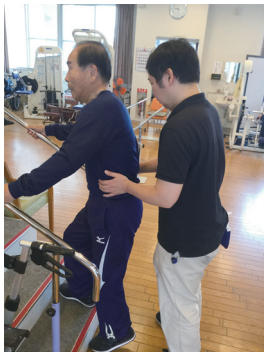

生活行為向上リハビリテーション

加齢や廃用症候群等により生活機能が低下した利用者様に対し、ADL・IADL・社会参加などのリハビリテーションを提供すること



リハビリテーションの種類

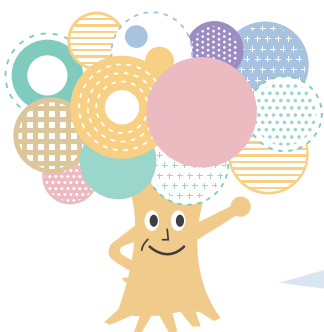

上記のリハビリテーションは

- 退院・退所又は認定日から起算して3ヶ月以内の方
- 新規で介護認定を受けた日の有効期間開始日を起算として3ヶ月の方が対象となります



2. 個別化プラン

リハビリテーション会議でのリハビリ内容と時間の決定により個別化を尊重



リハビリテーション会議を実施し、各関係事業所（医師、介護支援専門員、通所リハビリテーション職員、その他関係事業所）が集まり情報共有を図ることで利用者様一人ひとりにあったリハビリテーションを実施することができます。

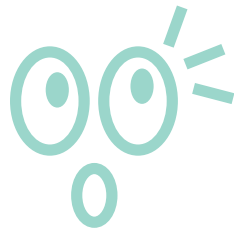

3. 能力を可視化

理学療法士・作業療法士により身体面・日常生活の評価のレベルを可視化



握力測定



TUG

現在の身体機能能力を知るため、身体能力テストや出来る日常生活レベルの把握を定期的に行っています（握力・TUG・CS30・HDS-R等）

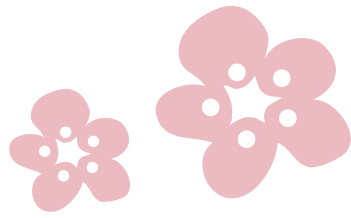

4. 多彩なイベント

毎月お渡しするイベント表の他にも、多彩なイベントをご用意しています





5. サービス・設備の安心・充実

看護師常時配置・豊富なリハビリ器具など、安心・充実のサービスと設備

フロア



デイルーム



短時間ルーム



パワーリハビリ器具

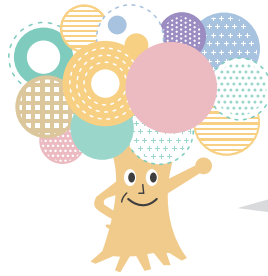

奥に見える自動車は車の乗り降り訓練に使用する本物の車です！



パワーリハビリ器具



エルゴメーター



コグニバイク

リハビリコーナー



プラットホーム



平行棒



階段昇降訓練

通所リハって何？

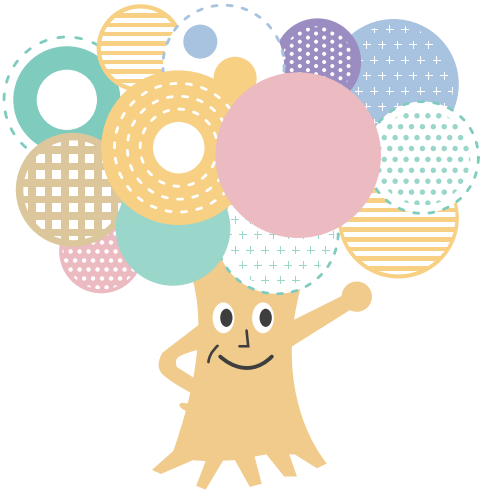

通所リハビリテーションでは、利用者様が施設に通い、その心身機能の維持・回復を図り、日常生活の自立を助けるために理学療法・作業療法その他リハビリテーションの実施をしています。

当施設では、食事や入浴などの日常生活上の支援やご自宅から当施設までの送迎を行っています。

通所リハ5つの特徴

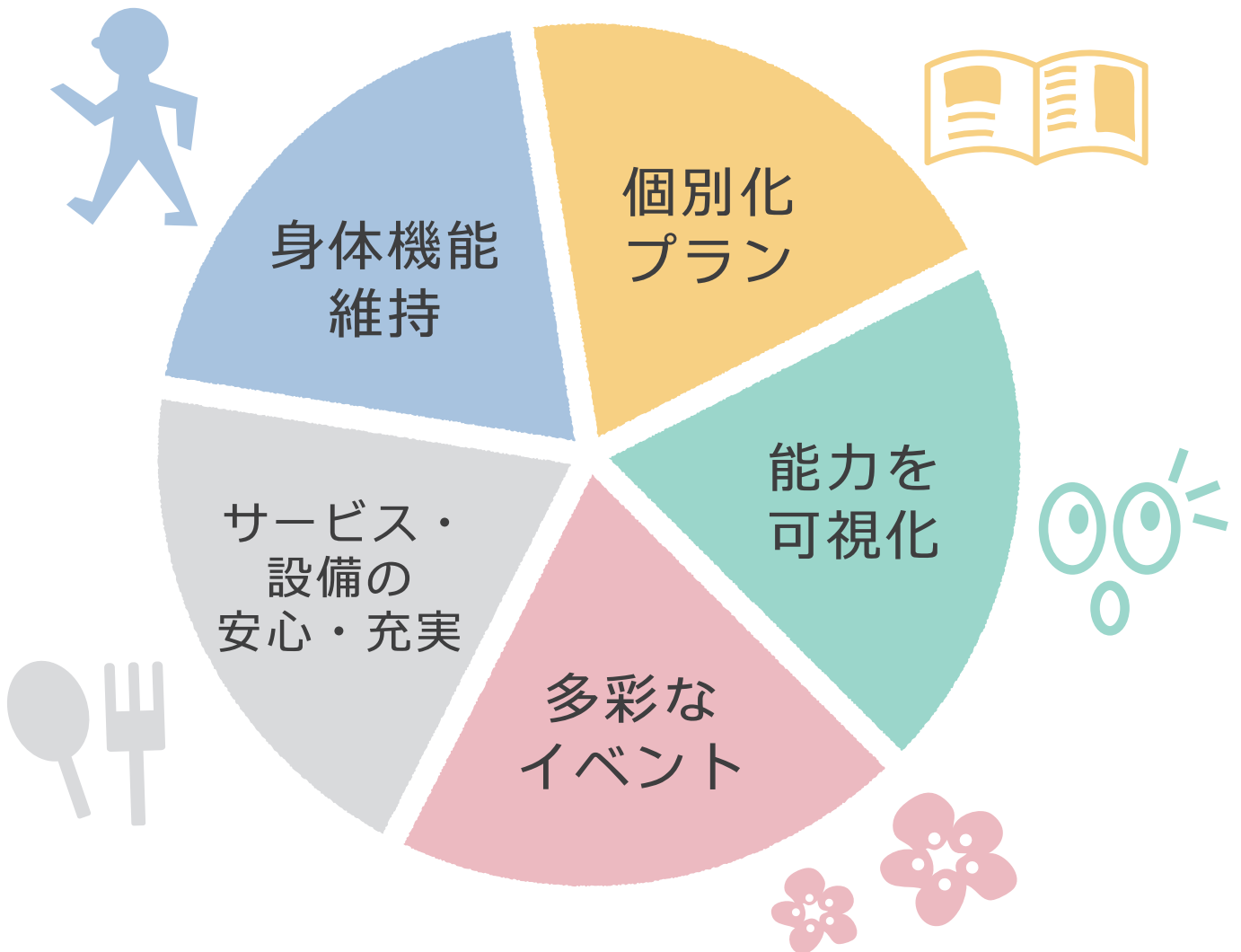

食事



稲次病院で提供している食事を昼食時に提供しています。
栄養状態に応じてペースト食や移行食等の食事形態にも対応します。
※敬老会や開設記念等ビックイベント時は特別なお弁当（例：写真右）になります。お楽しみに！

入浴設備



一般浴室のほか
機械浴室もあり、
安心してご入浴
して頂けます。



看護師常時配置

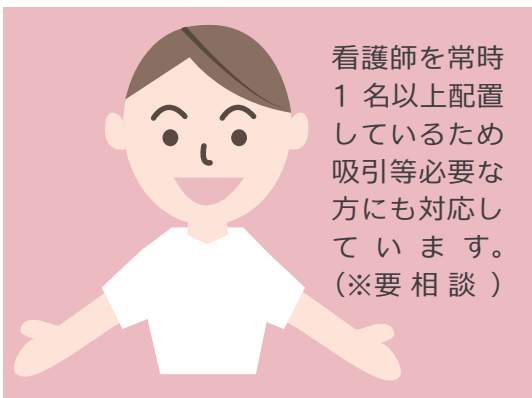

看護師を常時
1名以上配置
しているため
吸引等必要な
方にも対応し
ています。
(※要相談)

脳トレ・図書コーナー



ご利用案内など

ご利用案内

ご利用いただける方

- ・介護認定をお持ちの方
- ・退院、退所又は認定日から起算して3ヶ月以内の方

利用定員

110名

営業曜日

月～土（日曜休み）

提供時間

9:00～15:00

ご利用対象地域

板野郡（板野郡以外にお住まいの方はご相談ください）

リハビリ
集団体操

社会医療法人凌雲会 介護老人保健施設 昂 昂通所リハビリテーション

〒771-1253

徳島県板野郡藍住町矢上字安任 137-1

TEL:088-692-0700

FAX:088-692-9394



JR・車・バスでお越しの方

JR 勝瑞駅より県道14号を西へ車で7分

藍住町役場より県道225号を北へ車で3分

バス：徳島駅前より住吉経由鍛冶屋原行き乗車、
笠木西下車

1日の流れ

